

## CORMORAN



2 personnes (+ 2 autres pers. possibles)



### Type de chambre



### Equipements



Près de Saint Valéry en Caux, Le Hanouard petit village situé dans une vallée classée, traversé par la Durdent (zone de pêche 1ère catégorie) au calme de celui-ci, un groupe de gîtes très confortables, à savourer soit en amoureux (à 2), en famille (à 4 ou 6), ou en tribu (jusqu'à 34 personnes)! A quelques minutes à pied, 2 salles communales de 50 et 100 personnes et un restaurant 250 couverts au bord de l'eau. Au pied des gîtes vous est offert un espace naturel de 45 hectares, situé entre Le Hanouard et Grainville la Teinturière composé de prairies de bois et d'étangs, où évoluent de nombreuses espèces remarquables, végétales et animales. Dans cet environnement, les amoureux de la nature seront comblés.

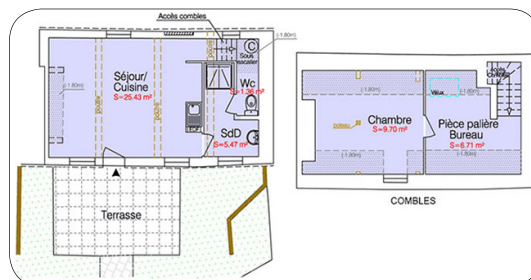

	Semaine (7 nuits)	Week-end (2 nuits)	Nuit supplémentaire	Mid Week (4 nuits)
<b>Haute saison</b> du 05/07/2014 au 29/08/2014	<b>490 €</b>			
<b>Moyenne saison</b> du 05/04/2014 au 04/07/2014 du 30/08/2014 au 26/09/2014 du 18/10/2014 au 01/11/2014 du 20/12/2014 au 26/12/2014	<b>392 €</b>	<b>254 €</b>	<b>56 €</b>	<b>335 €</b>
<b>Basse saison</b> du 05/01/2014 au 04/04/2014 du 27/09/2014 au 17/10/2014 du 02/11/2014 au 19/12/2014	<b>310 €</b>	<b>200 €</b>	<b>56 €</b>	<b>265 €</b>
<b>Semaine Jour de l'an</b> du 27/12/2014 au 02/01/2015	<b>450 €</b>			